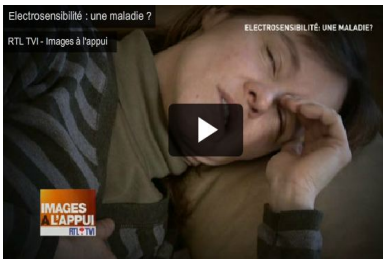

(21/03/12 - VIDEO 6 min)

Antennes, Gsm, Wifi ... autant de mots qui font frémir Nicole et Christine

Ces deux femmes au foyer sont électro-hypersensibles. Leur quotidien, elles le passent à traquer la mo

Diffusé le 15/03/12 sur RTL-Tvi

http://www.rtl.be/rtltvi/emission/images-a-l-appui/article/nicole-et-christine-sont-electro-hypersensibles/4892.aspx